

Tablón de anuncios

Solicitud de participación en el XVI Concurso De Fotografía, Fotomontaje y Diseño Digital - Cartel



CURSO 2024-25: INFORMACIÓN DE INTERÉS

- [Horarios de clases](#)
- [Grupos de prácticas y seminarios](#)
- [Calendario de exámenes](#) (Aprobado en JF el 27/06/2024)
- [TFG 2024-25](#)
- [Delegados y subdelegados de curso y grado](#)
- [Acto de graduación - 8/05/2025](#)
- [Resolución Premio Extraordinario de Grado- Curso 23-24](#)

IMPORTANTE!!! [Con fecha 21 de Mayo de 2024, se aprobó en Consejo de Gobierno la modificación no sustancial del Grado de Química. Dicha modificación entrará en vigor en el próximo curso académico \(2024/2025\).](#)

IMPORTANTE!!! [MODIFICACIÓN NO SUSTANCIAL DEL GRADO DE QUÍMICA - MANUAL PARA EL ESTUDIANTADO - Solicitud de matrícula en Matemáticas \(12ECTS\)](#)

[INSTRUCCIONES MATRICULACIÓN CONVOCATORIA EXTRAORDINARIA I -PRESENTACIÓN Y LECTURA DEL TFG](#)

FORMACIÓN COMPLEMENTARIA



[PLAN DE ACCIÓN TUTORIAL: Edición 2024-25 ACTIVIDADES.](#)

[MIÉRCOLES DE LA CIENCIA: Edición 2024-25. ACTIVIDADES. Charla "Salud en cada gota: Métodos analíticos para evaluar el aceite de oliva" el 6/10.](#)

[Diapositivas Ponencia Proteínas CRISPR.](#)

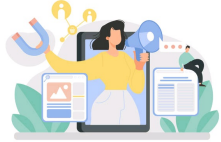

ANUNCIOS Y CONVOCATORIAS

IMPORTANTE: En anuncios de convocatorias, la fecha indicada es la de finalización. Si no encuentras algo pasado de fecha, busca en [ANTERIORES](#).

04/11/24 [3ª EDICIÓN CURSO: INDICADORES DE BIENESTAR APLICADOS AL MANTENIMIENTO Y MANEJO DE LOS ANIMALES](#)

11/11/24 [RESOLUCIÓN DE 21 DE OCTUBRE DE 2024 DEL DECANATO DE LA FACULTAD DE CIENCIAS EXPERIMENTALES SOBRE LAS BASES REGULADORAS DEL XVI CONCURSO DE FOTOGRAFÍA, FOTOMONTAJE Y DISEÑO DIGITAL](#) Anexo I: [Solicitud](#) - [Cartel](#)

16/11/24 - 17/11/24 [Curso sobre Mamíferos Marinos: biología, clínica y conservación](#) - Fundación CRAM - [Inscripciones y más información aquí](#)

18/11/24 [PREMIOS ENRIQUE FUENTES QUINTANA DE TESIS DOCTORALES - CONVOCATORIA 23/24 ABIERTA](#)

23/11/24 [I Simposium sobre tratamiento y avances en la investigación en cáncer pediátrico](#) - [Más información aquí](#) - [Tríptico](#)

28/11/24 [Curso de Estadística Aplicada a las Ciencias de la Salud](#) - UNED - [Inscripción aquí](#)

28/11/24 [Curso de Métodos Avanzados de Estadística Aplicada](#) - UNED - [Inscripción aquí](#)

10/12/24 [Becas Fulbright para investigación predoctoral en EE.UU., curso 2025-2026](#) - [SESIÓN INFORMATIVA 7/10 A LAS 14H](#) - [Más información aquí](#)

15/12/24 [VI Edición Premios COBA Trabajo Fin de Grado Biología](#) - Colegio Oficial de Biólogos de Andalucía

15/12/24 [¡Abierto el plazo para la presentación de comunicaciones en COANCIAM 2025!](#) - COAMBA - Congreso el próximo 27 y 28 de marzo de 2025 en Málaga

[ANTERIORES](#)



[II Encuentros para el intercambio de experiencias docentes](#)

meta@redTIC
by uned-erssa





FEBS Education Platform



Los ODS y las guías docentes



erasmus+
movilidad
internacional

Taller sobre movilidad ([video](#) [pdf](#))



Buenas Prácticas en Salud y Corresponsabilidad



Atención a personas con necesidades específicas de apoyo educativo



SEGURIDAD EN EL
LABORATORIO.

Cartelería: Productos químicos y seguridad



SOSTENIBILIDAD Y DOCENCIA UNIVERSITARIA: ODS Y SOSTENIBILIZACIÓN CURRICULAR

Fecha y hora oficiales (ROA)



Si encuentras algún error u omisión en esta web, por favor, comunícalo a [facexp \[arroba\] ujaen \[punto\] es](#). ¡Gracias!